

Te koop - Appartement

Leiebos 21 B205, 2000 Antwerpen

€ 228.000

Ref. 7664206

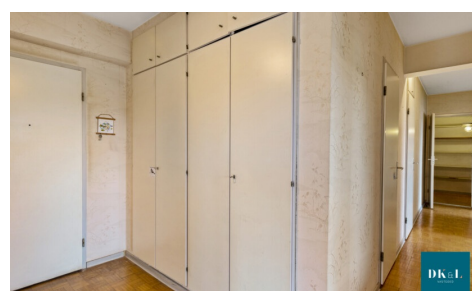

Aantal slaapkamers: 2

Aantal badkamers: 1

Garages: 1

Beschikbaarheid: vanaf akte

Bew. opp.: 93m²

Grond opp.: 1150m²

Terras opp.: 26m²

Buurt: Open ligging

EPC: 127kwh/m²/j

Type verwarming: gas cv

Omschrijving

Dit appartement is gelegen in de gegeerde Residentie Van Liere, in een rustige en groene omgeving nabij het Fort van Merksem. Het bevindt zich op de 2de verdieping van een verzorgd residentieel gebouw. Dankzij de ligging in een doodlopende straat geniet u hier van maximale rust, zonder doorgaand verkeer, midden in een aangename en serene woonomgeving. Het appartement beschikt over een inkomhal met ingemaakte kasten en vestiaire. De ruime en lichtrijke leefruimte met open haard vormt het hart van de woning en geeft toegang tot twee zonnige terrassen van ca. 17 m² en 9 m², waar u in alle rust kan genieten van het groene uitzicht. De keuken is uitgerust met toestellen en biedt alle comfort. Verder omvat het appartement twee volwaardige slaapkamers, een badkamer met ligbad en dubbele wastafel, een apart toilet en een praktische berging. Bij het appartement horen bovendien een autostaanplaats en een private kelderberging. Het gebouw verkeert in uitstekende staat van onderhoud: zowel het dak als de terrassen werden reeds vernieuwd. Dankzij de degelijke basis en de gunstige indeling biedt dit appartement een uitstekende opportuniteit om verder op te frissen naar eigen smaak. Een ideale woonst voor wie op zoek is naar ruimte, rust en groen, met alle voorzieningen binnen handbereik.

Financieel

Prijs: € 228.000,00
Beschikbaarheid: Vanaf akte
Syndic kosten: € 300,00
Kadastraal inkomen: € 1.244,00

Gebouw

Bewoonbare oppervlakte: 93,00 m²
Aantal gevels: 2
Bouwjaar: 1975
Bestemming gebouw: Woongebied
Verdiep: 2
Aantal verdiepingen: 14
Netto oppervlakte: 93,00 m²
Voorgevel: Natuursteen

Comfort

Gemeubeld: Nee
Concierge: Ja
Videofoon: Ja
Rookdetector: Ja
Lift: Ja
Zwembad: Nee

Energie

EPC score: 127
EPC code: 20260526-0003877596-RES-1
EPC klasse: B
Dubbele beglazing: Ja, thermische en akoestische onderbreking
Ramen: Pvc

Ligging

Buurt: Open ligging, Vrij zicht
School nabij: 250m
Winkels nabij: 500m
Openbaar vervoer nabij: 250m
Autosnelweg nabij: 1.000m
Sportcentrum nabij: 500m

Terrein

Grondoppervlakte: 1.150,00 m²
Tuin: Nee

Indeling

Woonkamer: 40,00 m²
Eetkamer: Ja
Keuken: 10,00 m², gedeeltelijk geïnstalleerd
Nachthal: 8,00 m²
Slaapkamer 1: 16,00 m², laminaat
Slaapkamer 2: 10,00 m², tapijttegels
Badkamer 1: 4,00 m²
Badkamer type: Ligbad
Toiletten: 1
Terras: 26,00 m²
Dakterras: Nee
Kelder: 6,00 m²

Technieken

Elektriciteit: Ja
Telefoonbekabeling: Ja
Kabeltelevisie: Ja
Riolering: Ja

Elektriciteitskeuring: Ja, niet conform

Datum keuring: 22-05-2026

Type verwarming: Gas cv

Verwarming: Collectief

Gas: Ja

Water: Ja

Stedenbouw

Bouwvergunning: Ja

Bestemming: Niet meegedeeld

Dagvaarding: Nee

Voorkooprecht: Nee

Verkavelingsvergunning: Niet meegedeeld

Bestemming gebouw: Woongebied

Renovatieverplichting: Nee

Asbestinventarisatetest: Ja

G-score: A

P-score:  D

Kadaster sectie: B

Kadaster nummer: 0376N2P0066

Servitude: Nee

Parking

Garage: 1

Parking wagens: 1

Parkings binnen: Ja

Fietsenberging: Ja